Bauzeitenplan

18-15 TSV Weilheim, Nordanbau (nur Neubau), Index I (Stand 20.05.2020)

Pos	Vorgang	Dauer	Start	Ende	Unternehmer	Link Info
43	**Neubau**	42 at	18.05.2020	17.07.2020		
44	Fasasadenarbeiten Unterkonstruktion	16 kt	28.05.2020	12.06.2020	Fa. Hörmannshofer	
45	Fasasadenarbeiten Beplankung	19 kt	15.06.2020	03.07.2020	Fa. Hörmannshofer	
46	Blitzschutz	1 at	02.07.2020	02.07.2020	ELT	
47	Fassadenleiter	1 at	03.07.2020	03.07.2020	Fa. Zwerger	
48	Gerüstabbau	1 at	03.07.2020	03.07.2020	Fa. Schleipfer	nach 49
49	Baumeister: Treppenfundamente	2 kt	06.07.2020	07.07.2020	Fa. Storf	von 48 nach 50
50	Schlosserarbeiten Außentreppe + Gitterroste	2 at	09.07.2020	10.07.2020	Fa. Zwerger	von 49
51	Außenanlagen	23 at	25.05.2020	26.06.2020	Fa. Storf + ?	
52	Spenglerarbeiten (Abdichtung Attika, Sockelbleche)	8 kt	19.05.2020	26.05.2020	Fa. Huber Dachtechnik	
53	Baumeisterarbeiten L-Stein, Leistensteine	2 at	25.05.2020	26.05.2020	Fa. Storf	
54	Sonnenschutz (Raffstorekasten)	5 at	25.05.2020	29.05.2020	Fa. Löw	
55	Sonnenschutz (Raffstore)	5 at	22.06.2020	26.06.2020	Fa. Löw	
56	Spenglerarbeiten (Attika + Fallrohre)	4 kt	29.06.2020	02.07.2020	Fa. Huber Dachtechnik	
57	Trockenbauarbeiten Beplankung Decke OG	6 at	18.05.2020	26.05.2020	Fa. Baierl & Demmelhuber	
58	Trockenbauarbeiten Beplankung Decke EG	6 at	18.05.2020	26.05.2020	Fa. Baierl & Demmelhuber	
59	Spachtel- und Malerarbeiten OG + EG	7 at	27.05.2020	05.06.2020	Fa. Junker	
60	Schlosserarbeiten (Vorarbeiten Außentreppe)	3 at	08.06.2020	10.06.2020	Fa. Zwerger	
61	Lüftung (Rohre waagrecht) EG + OG	3 at	08.06.2020	10.06.2020	Fa. Signum	
62	Fertiginstallation Elt: Beleuchtung OG	1 at	12.06.2020	12.06.2020	Fa. Schmieder	
63	Fliesenarbeiten + Sauberlauf	7 at	08.06.2020	17.06.2020	Fa. Keramik & Stein	
64	Fertiginstallation Heizung Sanitär EG	2 at	18.06.2020	19.06.2020	Fa. Köhler	
65	Einbau Möblierung (Garderobe)	2 at	18.06.2020	19.06.2020	Eigenleistung TSV	
66	Sportboden EG	5 at	15.06.2020	19.06.2020	Fa. Hamberger	
67	Bodenbelag PVC OG	5 at	15.06.2020	19.06.2020	Fa. Günther	
68	Fertiginstallation Elt: Sockelkanal OG	5 at	22.06.2020	26.06.2020	Fa. Schmieder	
69	Schreinerarbeiten Innen-Fensterbänke	5 at	29.06.2020	03.07.2020	Fa. Pichl	
70	Innentüren Neubau + OG Bestand	5 at	29.06.2020	03.07.2020	Fa. Pichl	
71	Rolltor	2 at	29.06.2020	30.06.2020		
72	Einbau Möblierung (Turngeräte OG)	5 at	29.06.2020	03.07.2020	Eigenleistung TSV	
73	Einbau Möblierung (Turngeräte EG)	5 at	29.06.2020	03.07.2020	Fa. Wallenreiter	
74	Schlosserarbeiten (T90-Schiebetor + Fluchttreppe)	5 at	13.07.2020	17.07.2020	Fa. Zwerger	
76	**Bestand (Sportplatzseite)**	42 at	18.05.2020	17.07.2020		
77	Abbruch + Holzbau OG Bestand	4 at	02.06.2020	05.06.2020	Fa. Wagner	
78	ELT bei Fenster OG Bestand (Rohmontage)	1 at	04.06.2020	04.06.2020	Fa. Schmieder	
79	Fenster OG Bestand	3 at	08.06.2020	10.06.2020	Fa. Pichl	
80	Lüftung (Rohre waagrecht) OG	3 at	08.06.2020	10.06.2020	Fa. Signum	
81	Franz. Balkon OG Bestand	1 at	12.06.2020	12.06.2020	Fa. Zwerger	
82	Sonnenschutz OG Bestand	1 at	15.06.2020	15.06.2020	Fa. Löw	
83	ELT bei Fenster OG Bestand (Fertigmontage)	1 at	16.06.2020	16.06.2020	Fa. Schmieder	
85	**Bestand (Strassenseite)**	41 at	19.05.2020	17.07.2020		
86	Trockenbau EG Technik Bestand (Install.wände)	3 at	19.05.2020	22.05.2020	Fa. Baierl & Demmelhuber	
87	Trockenbau OG Bestand, Teil 1 (Install.wände einseitig)	3 at	19.05.2020	22.05.2020	Fa. Baierl & Demmelhuber	
88	Heizung / Sanitär Rohinstallation OG Bestand	5 at	25.05.2020	29.05.2020	Fa. Köhler	
89	ELT Rohinstallation OG Bestand	5 at	25.05.2020	29.05.2020	Fa. Schmieder	
90	Trockenbau OG Bestand, Teil 2 (Install.wände schliessen)	4 at	02.06.2020	05.06.2020	Fa. Baierl & Demmelhuber	
91	Estrich OG Bestand (Fliesenleger)	1 at	02.06.2020	02.06.2020	Fa. Keramik & Stein	
92	Abdichtung unter Fliesen OG Bestand	1 at	04.06.2020	04.06.2020	Fa. Keramik & Stein	
93	Fliesen OG Bestand	4 at	08.06.2020	12.06.2020	Fa. Keramik & Stein	
94	Lüftung (Rohre waagrecht) OG	3 at	08.06.2020	10.06.2020	Fa. Signum	
95	Heizung / Sanitär Fertiginstallation OG Bestand	5 at	15.06.2020	19.06.2020	Fa. Köhler	
96	Duschabtrennung OG Bestand	5 at	22.06.2020	26.06.2020	Fa. Köhler / TSV Eigenleistung?	
97	Innentüren OG Bestand	5 at	29.06.2020	03.07.2020	Fa. Pichl	
98	Mängelbeseitigung + Baureinigung	5 at	06.07.2020	10.07.2020	TSV Weilheim	nach 99
99	Übergabe Neubau an Bauherrn	0 kt	22.07.2020	22.07.2020		von 98

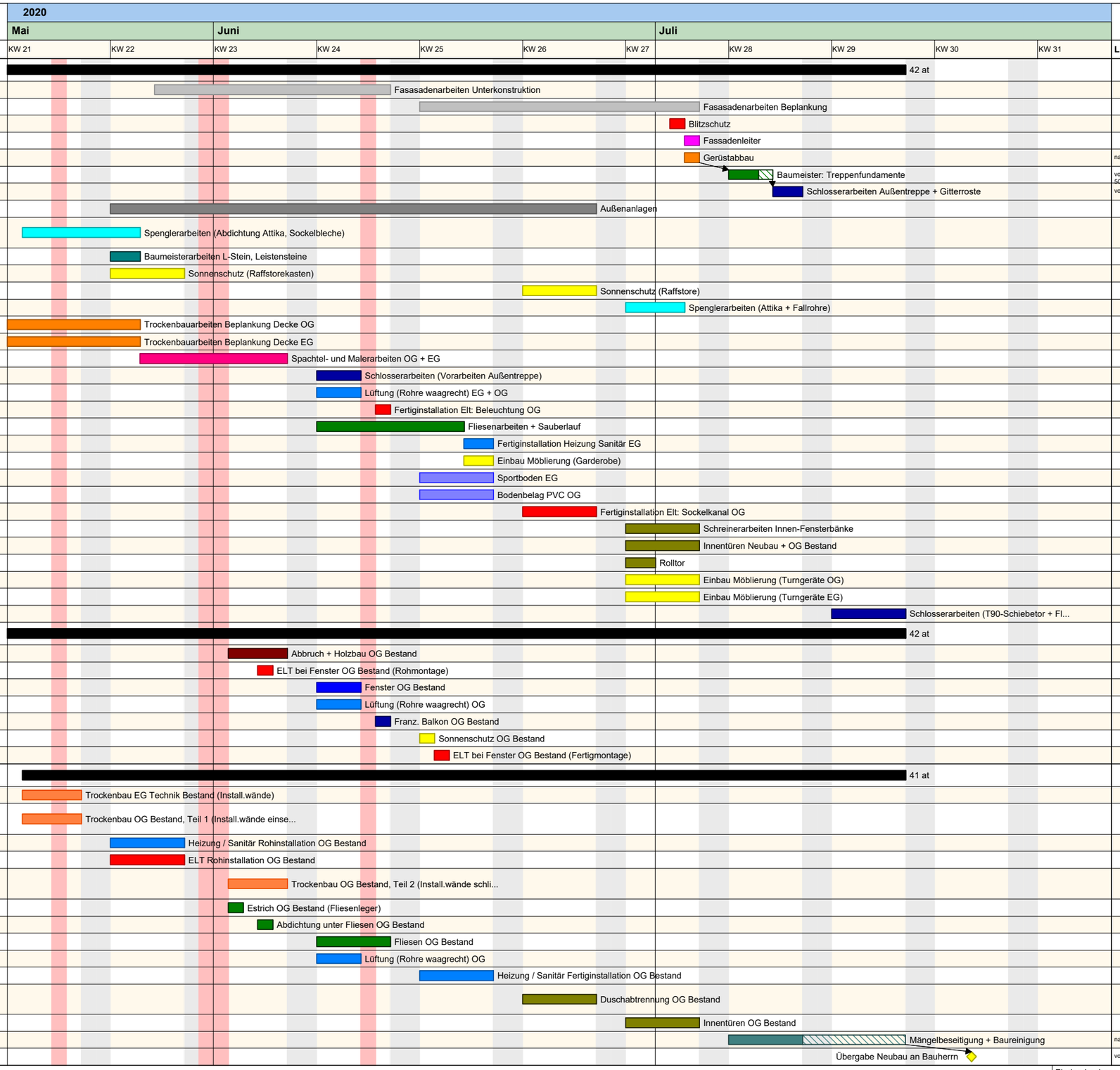

Projektzeitrahmen von 07.10.2019 bis 31.07.2020
Kalender: Bayern
Druckdatum: 20.05.2020 13:19
Filter: Nur markierte Zeilen anzeigen

Florian Lechner Architekt
Marienplatz 15 a
82362 Weilheim

erstellt mit pro-Plan 4 (4.0.0.83) Seriennr.: 1102 Lizenz für KGb-Rß, Weilheim